



ПАСПОРТ ДОСТУПНОСТИ №
объекта и услуг для инвалидов и других МГН

1. Общие сведения об объекте (краткая характеристика объекта)

- 1.1. Наименование отрасли (сферы деятельности): объект культуры
- 1.2. Адрес объекта: 694752 Сахалинская обл., Невельский район, с. Ясноморское, ул. Советская д.4
- 1.3. Сведения о размещении объекта:
- отдельно стоящее здание 1 этажей, 160,7 кв. м
- часть здания _____ этажей (или на _____ этаже), _____ кв. м
- наличие прилегающего земельного участка (да, нет); 2109 +/- 32м²
- 1.4. Год постройки здания: 2020г., капитального ремонта/реконструкции _____
проектная документация на (вид работы) _____ утверждена / прошла экспертизу в срок _____
- 1.5. Дата предстоящих плановых работ: капитальный ремонт _____; реконструкция _____;
строительство нового здания _____; иное _____

сведения об организации, расположенной на объекте

- 1.6. Название организации (учреждения) – полное и краткое наименование (согласно Уставу):
Центр культурно досугового и библиотечного обслуживания села Ясноморское филиал муниципального бюджетного учреждения культуры «Районный Дом Культуры имени Геннадия Ивановича Невельского» Центр культурно досугового и библиотечного обслуживания села Ясноморское филиал МБУК «РДК им. Г.И. Невельского»
- 1.7. Юридический адрес организации (учреждения): 694740 Сахалинская область г.Невельск, ул. Ленина д. 54А
- 1.8. Основание для пользования объектом (оперативное управление, аренда, собственность, иное):
оперативное управление
- 1.9. Форма собственности (государственная, негосударственная, иное): государственная
- 1.10. Территориальная принадлежность (федеральная, региональная, муниципальная, иное):
муниципальное
- 1.11. Вышестоящая организация (наименование): муниципальное бюджетное учреждение культуры «Районный Дом Культуры имени Геннадия Ивановича Невельского»
- 1.12. Адрес вышестоящей организации, координаты для связи: 694740 Сахалинская область г.Невельск, ул. Ленина д. 54А

2. Характеристика деятельности организации на объекте

(краткая характеристика предоставляемых услуг)

2.1. Вид (или тип) объекта (согласно отраслевой классификации и Уставу):

учреждение клубного типа

2.2. Виды оказываемых услуг (виды деятельности, согласно Уставу):

Выполнения работ, оказания услуг по организации культурно-досуговой деятельности среди населения и поддержки народного творчества

2.3. Форма оказания услуг: (на объекте, в том числе с проживанием; на дому; дистанционно; иное):

на объекте

2.4. Категории обслуживаемого населения по возрасту: (дети; граждане трудоспособного возраста; граждане пожилого возраста; все возрастные категории): все возрастные категории

2.5. Категории обслуживаемых инвалидов: (К, О-н, О-в, С-п, С-ч, Г-п, Г-ч, У) / нет)¹: К, О, О-н, О-в, С-п, Г-п, Г-ч, У

2.6. Участие в исполнении ИПРА инвалида / ребенка-инвалида (да, нет): нет

¹ К - передвигающиеся на коляске; О - нарушения опорно-двигательного аппарата, в т.ч.: О-н - поражение нижних конечностей; О-в - поражение верхних конечностей; С-п - полное нарушение зрения (слепота); С-ч - частичное нарушение зрения; Г-п - полное нарушение слуха (глухота); Г-ч - частичное нарушение - слуха; У - нарушения умственного развития

3. Состояние доступности объекта и услуг

- 3.1. Путь следования к объекту пассажирским транспортом
(описать маршрут движения с использованием пассажирского транспорта) **нет**
Наличие адаптированного пассажирского транспорта к объекту **нет**
Наличие специального транспортного обслуживания (социальное такси) **нет**
Необходимые организационные решения **объект находится в зоне пешей доступности**
- 3.2. Путь к объекту от ближайшей остановки пассажирского транспорта:
- 3.2.1 Расстояние до объекта от остановки транспорта **движение транспорта нет**
- 3.2.2 Время движения (пешком) **3-15 мин.**
- 3.2.3 Наличие выделенного от проезжей части пешеходного пути (да, нет) **нет.**
- 3.2.4 Перекрестки: *нерегулируемые; регулируемые, со звуковой сигнализацией, таймером;* **нет**
- 3.2.5 Информация на пути следования к объекту: *акустическая, тактильная, визуальная;* **нет**
- 3.2.6 Перепады высоты на пути: *есть, нет* (описать) **нет**
Их обустройство для инвалидов на коляске: *да, нет;* **нет**
- 3.2.7 Обеспечена индивидуальная мобильность инвалидам (К, О-н, О-в, С-п, С-ч, Г-п, Г-ч, У) / **нет**
- 3.2.8 Организовано сопровождение на пути движения инвалидам (К, О-н, О-в, С-п, С-ч, Г-п, Г-ч, У) / **нет**

Необходимые организационные решения

3.3. Организация доступности объекта и услуг для инвалидов – форма обслуживания

Категория инвалидов	Форма обслуживания – способ предоставления услуг инвалидам – (отметить выбранный способ знаком плюс +)				
	На объекте – по варианту:		На дому	Дистанционно	Не организовано
	«А»*	«Б»**			
К (передвигающиеся на креслах-колясках)		+			
О-н (поражение нижних конечностей)		+			
О-в (поражение верхних конечностей)		+			
С-п (полное нарушение зрения – слепота)		+			
С-ч (частичное нарушение зрения)		+			
Г-п (полное нарушение слуха – глухота)		-			+
Г-ч (частичное нарушение слуха)		+			
У (нарушения умственного развития)		+			
Все категории инвалидов***					

* - вариант «А» - универсальный проект - доступность для инвалидов любого места в здании, а именно – общих путей движения и мест обслуживания – не менее 5% общего числа таких мест, предназначенных для обслуживания (но не менее одного)

** - при невозможности доступного оборудования всего здания выделение в уровне входа специальных помещений, зон или блоков, приспособленных для обслуживания инвалидов, с обеспечением всех видов услуг, имеющихся в данном здании

*** - заполняется только в случае, если способ единый для всех категорий

Примечание: если для какой-то категории МГН организовано несколько форм обслуживания, то все они отмечаются в соответствующих графах знаком плюс (+)

3.4. Доступность структурно-функциональных зон объекта на «01» января 2021г.*

№№ п \п	Основные структурно-функциональные зоны**	Состояние доступности, в том числе для основных категорий инвалидов***							
		К	О-н	О-в	С-п	С-ч	Г-п	Г-ч	У
1	Территория, прилегающая к зданию (участок)	ДУ-пп	ДУ-пп	ДУ-пп	ДУ-пп	ДУ-пп	ДУ-пп	ДУ-пп	ДУ-пп
2	Вход (входы) в здание	ДУ-пп	ДУ-пп	ДУ-пп	ДУ-пп	ДУ-пп	ДУ-пп	ДУ-пп	ДУ-пп
3	Путь (пути) движения внутри здания (в т.ч. пути эвакуации)	ДУ-пп	ДУ-пп	ДУ-пп	ДУ-пп	ДУ-пп	ДУ-пп	ДУ-пп	ДУ-пп
4	Зона целевого назначения (целевого посещения объекта)	ДУ-пп	ДУ-пп	ДУ-пп	ДУ-пп	ДУ-пп	ДУ-пп	ДУ-пп	ДУ-пп
5	Санитарно-гигиенические помещения	ДУ-пп	ДУ-пп	ДУ-пп	ДУ-пп	ДУ-пп	ДУ-пп	ДУ-пп	ДУ-пп
6	Система информации и связи (на всех зонах)	ДУ-пп	ДУ-пп	ДУ-пп	ДУ-пп	ДУ-пп	ДУ-пп	ДУ-пп	ДУ-пп
7	Пути движения к объекту (от остановки транспорта)	ДУ-пп	ДУ-пп	ДУ-пп	ДУ-пп	ДУ-пп	ДУ-пп	ДУ-пп	ДУ-пп

* - указывается дата обследования, соответствующая приложению 1к Паспорту доступности «Результаты обследования на предмет доступности объекта и услуг для инвалидов и других МГН»; при повторном обследовании делается **Вкладыш** к Паспорту доступности и указывается дата повторной оценки по настоящему пункту

** - если зона отсутствует или не закреплена за организацией, расположенной на объекте, в соответствующей строке делается отметка (запись) об этом

*** - указывается по каждой зоне доступность ее для каждой из 8 категорий инвалидов и других МГН:

- **ДП**- доступно полностью (барьеры отсутствуют, требования нормативно-технических документов выполнены);
- **ДУ-им** - доступно условно с обеспечением индивидуальной мобильности техническими решениями (отклонения от нормативно-технических документов согласованы с представителем общественного объединения инвалидов);
- **ДУ-пп** - доступно условно с помощью персонала (согласовано с общественным объединением инвалидов);
- **ВНД** – временно недоступно (имеются существенные барьеры, на момент обследования не устранены)

3.5. Состояние доступности объекта и услуг (итоговое заключение) на « » января 20 г.*

Категория инвалидов	К	О-н	О-в	С-п	С-ч	Г-п	Г-ч	У	Все категории**
Состояние доступности на момент обследования***	ДУ-пп	ДУ-пп	ДУ-пп	ДУ-пп	ДУ-пп	ДУ-пп	ДУ-пп	ДУ-пп	
Ожидаемое состояние доступности объекта и услуг после выполнения работ:									
1 этапа (неотложных работ)	ДУ-пп	ДУ-пп	ДУ-пп	ДУ-пп	ДУ-пп	ДУ-пп	ДУ-пп	ДУ-пп	
2 этапа (отложенных работ)									
3 этапа (итоговых работ)									

* - аналогично пункту 3.4 (см.)

** - заполняется только в случае, если по всем категориям единая оценка

*** - в этой строке указывается решение о состоянии доступности объекта и предоставляемых услуг для соответствующих категорий инвалидов: **ДП** - доступно полностью; **ДЧ** – доступно частично; **ДУ-им** - доступно условно с обеспечением индивидуальной мобильности; **ДУ-пп** - доступно условно с помощью персонала на объекте; **ДУ-дом** – доступно условно с предоставлением услуг на дому (ином месте пребывания инвалида); **ДУ-дистант** – доступно условно с предоставлением услуг дистанционно; **ВНД** – временно недоступно

Примечание: Информация о состоянии доступности объекта и услуг на момент обследования отражается на сайте организации, а по приоритетным объектам - также на карте доступности

3.6. Объект является приоритетным (да,нет) ДА

Указать, когда включен в реестр приоритетных объектов _____

3.7. Дата размещения (актуализации) информации на сайте и карте доступности

<https://msz.admsakhalin.ru> «07» сентября 2021г.

4. Управленческое решение (по обеспечению доступности объектов и услуг)

4.1. Работы по обеспечению доступности объекта и предоставляемых услуг*

Этапы и виды работ по обеспечению доступности объекта и услуг	Возможный результат доступности	Ожидаемый результат доступности по категориям МГН (отметить знаком плюс +)								
		К	О-н	О-в	С-п	С-ч	Г-п	Г-ч	У	
1 этап (неотложные мероприятия)										
1.1 Обеспечение доступа к месту (местам) предоставления услуги (услуг) на объекте путем оказания работниками организаций помощи с согласованием с ООИ	ДУ-пп	+	+	+	+	+	+	+	+	+
1.2 Организация предоставления услуг инвалидам по месту жительства (на дому)										
1.3 Организация предоставления услуг инвалидам в дистанционном формате										
Срок завершения 1 этапа, контроля его исполнения и актуализации информации на сайте организации и карте доступности _____ года										
2 этап (отложенные мероприятия)										
2.1 Создание условий индивидуальной мобильности для самостоятельного передвижения инвалидов по объекту, в т.ч. к местам предоставления услуг (по варианту «А» / «Б») с согласованием с ООИ; путем приобретения технических средств адаптации (и информации), проведения ремонтных работ	ДУ-пп									
2.2 Обеспечение доступности объекта путём выполнения ремонтных работ и приобретения технических средств адаптации (и информации) с соблюдением требований нормативно-технических документов в проектировании и строительстве	2.2.2.									
2.2.1 По варианту «А»										
2.2.2 По варианту «Б»	ДЧ	+	+	+	+	+	+	+	+	+
Срок завершения 2 этапа, контроля его исполнения и актуализации информации на сайте организации и карте доступности _____ года										
3 этап (итоговые мероприятия)										
3. Создание условий для беспрепятственного доступа инвалидов к объекту и предоставляемым в нем услугам										
3.1 По варианту «А»										
3.2 По варианту «Б»	ДЧ									
Срок завершения 3 этапа, контроля его исполнения и актуализации информации на сайте организации и карте доступности _____ года										

*- подробно мероприятия представлены в «дорожной карте объекта» от « ____ » _____ 20__ г.

- 4.2. Для принятия решения о выполнении работ на объекте требуется / не требуется:
- согласование работ с надзорными органами (в сфере проектирования и строительства, архитектуры, охраны памятников, другое) не требуется
 - техническая экспертиза не требуется
 - разработка проектно-сметной документации не требуется
 - согласование с вышестоящей организацией (с собственником объекта) требуется
 - заключение дополнительного соглашения с арендодателем не требуется
 - рассмотрение на не требуется

(наименование координирующего органа в сфере обеспечения доступной среды для инвалидов)
- иное _____

4.3. Работы, требующие обязательного согласования с полномочным представителем общественного объединения инвалидов (пункт 1.1 и пункт 2.1 раздела 4.1):

Согласованы без замечаний	Дата « 01 » 09 20 ²¹ г.
Согласованы с замечаниями и предложениями (прилагаются к «дорожной карте» объекта)	Дата « ___ » _____ 20___ г.
Замечания устранены	Дата « ___ » _____ 20___ г.
Не согласованы. Необходимо согласовать до	Дата « ___ » _____ 20___ г.

5. Особые отметки

Информация о доступности объекта и предоставляемых услуг размещена на:

- Сайте организации (адрес) <http://www.rdk-nevelsk.ru>
- Карте доступности (адрес) нет

ПРИЛОЖЕНИЯ к Паспорту доступности объекта и услуг:

1. Результаты обследования на предмет доступности объекта и услуг от 01.09.2021 г.
2. План мероприятий по поэтапному повышению уровня доступности для инвалидов объекта и предоставляемых услуг («дорожная карта»)
3. Маршрут (схема) движения инвалидов и других МГН на объекте 1 листов
4. Фотографии (структурно-функциональных зон и элементов объекта) 16 штук
5. Материалы уполномоченных организаций по осуществлению контроля и надзора

Наименование документа и выдавшей его организации, дата

6. Материалы (заключения) иных организаций по вопросам доступности объекта и услуг

(сертификаты системы добровольной сертификации, документы общественного контроля и проч.)

7. Другое _____
(например, Вкладыш в Паспорт доступности – при повторном обследовании, в т.ч. контрольном)

Комиссия, проводившая обследование и составление Паспорта доступности

Председатель:

Директор МБУК

«РДК им. Г.И.Невельского»



(подпись)

/С.В. Козлова/

Члены комиссии:

Заведующий методическим отделом

МБУК «РДК им.Г. И. Невельского»

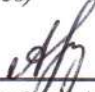

(подпись)

/И.А. Архипова/

Заведующий центром
культурно – досугового и
библиотечного обслуживания
с. Ясноморское



(подпись)

/Т.М. Агеева/

Представитель общественных
организаций инвалидов



(подпись)

/Н.Н. Ахтырченко/

Результаты обследования на предмет доступности объекта и услуг для инвалидов и других МГН
Центр культурно-досугового и библиотечного обслуживания с. Ясноморское филиал МБУК «РДК им. Г. И. Невельского»
Наименование объекта

694730 Сахалинская область, Невельский район, с. Ясноморское, ул. Советская, д.4.
Адрес

№ п/п	Структурно-функциональные зоны и элементы	Значимые барьеры для инвалидов и МГН* (физические, информационные, организационные)	Предложения по созданию условий доступности объекта и услуг (до реконструкции / капитального ремонта):		Состояние доступности соответствующей зоны			
			Неотложные мероприятия (1 этап)	Отложенные мероприятия (2 этап)	на момент обследования	после 1-го этапа	после 2-го этапа	
1.	Территория, прилегающая к зданию - Вход (входы) на территорию - Путь (пути) движения на территории - Лестница (наружная) - Пандус (наружный) - Автостоянка и парковка		1.1.	Не требуется		К	К	К
			1.2.	Не требуется		О-н	О-н	О-н
			1.3.	Не требуется		О-в	О-в	О-в
			1.4.	Не требуется		С-п	С-п	С-п
			1.5.	Не требуется		С-ч	С-ч	С-ч
2.	Вход в здание - Лестница (наружная) - Пандус (наружный) - Входная площадка (перед дверью) - Дверь (входная) - Тамбур		2.1.	Не требуются		К	К	К
			2.2.	Не требуются		О-н	О-н	О-н
			2.3.	Не требуются		О-в	О-в	О-в
			2.4.	Не требуются		С-п	С-п	С-п
			2.5.	Не требуются		С-ч	С-ч	С-ч

3.	Пути движения внутри здания - Коридор (вестибюль, зона ожидания, галерея, балкон) - Лестница (внутри здания) - Пандус (внутри здания) - Лифт пассажирский (или подъемник) - Дверь - Пути эвакуации (в т.ч. зоны безопасности)	3. 3.2. 3.3. 3.4. 3.5. 3.6.	Не требуются Не требуются Не требуются Не требуются Не требуются	К О-Н О-В С-П С-Ч Г-П Г-Ч У	К О-Н О-В С-П С-Ч Г-П Г-Ч У	К О-Н О-В С-П С-Ч Г-П Г-Ч У
4.	Зоны целевого назначения здания - кабинетная форма обслуживания - залная форма обслуживания - прилавочная форма обслуживания	4.1 4.2 4.3	Не требуется	К О-Н О-В С-П С-Ч Г-П Г-Ч У	К О-Н О-В С-П С-Ч Г-П Г-Ч У	К О-Н О-В С-П С-Ч Г-П Г-Ч У

5.	Санитарно-гигиенические помещения - Туалетная комната - Душевая/ ванная - Бытовая комната (гардеробная)	5.1. 5.2. 5.3.	Не требуется Не требуется		К О-н О-в С-п С-ч Г-п У	К О-н О-в С-п С-ч Г-п У	К О-н О-в С-п С-ч Г-п У
6.	Система информации на объекте - комплексность - единообразие и непрерывность - оповещение о чрезвычайных ситуациях Сайт организации	6.1. 6.2. 6.3.			К О-н О-в С-п С-ч Г-п Г-ч У	К О-н О-в С-п С-ч Г-п Г-ч У	К О-н О-в С-п С-ч Г-п Г-ч У
7.	Пути движения к объекту от остановки		Не предусмотр		К О-н О-в С-п С-ч Г-п Г-ч У	К О-н О-в С-п С-ч Г-п Г-ч У	К О-н О-в С-п С-ч Г-п Г-ч У

* - заполняется с учетом приложения 5 к Методике

Приложение № 2
к Паспорту доступности объекта и услуг № _____
Дата формирования «01» 09 2021



СОГЛАСОВАНО
Начальник отдела культуры, спорта,
и молодежной политики
С. И. Кондратьева



УТВЕРЖДАЮ
Директор МБУК «РДК им. Г. И. Невельского»
С. В. Козлова

План мероприятий по поэтапному повышению уровня доступности для инвалидов объекта и предоставляемых услуг («дорожная карта» объекта)

Здание центра культурно досугового и библиотечного обслуживания с. Ясноморское филиал МБУК «РДК им. Г. И. Невельского»

Наименование объекта

694730 Сахалинская область, Невельский район, с. Ясноморское, ул. Советская, д. 4.

Адрес

№№ п/п	Наименование мероприятий (в соответствии со ст. 15 федерального закона № 181-ФЗ в редакции закона № 419-ФЗ и отраслевых порядков доступности объектов и услуг)	Категории МГН (буквенное обозначение)	Срок исполнения (и этап работы*)	Документ, которым предусмотрено исполнение мероприятия (источник финансирования)	Примечание (дата контроля и результат)
I. СОЗДАНИЕ УСЛОВИЙ ДЛЯ БЕСПРЕЯТСТВЕННОГО ДОСТУПА ИНВАЛИДОВ К ОБЪЕКТУ и предоставляемым в нем услугам					
1	Разработка проектно-сметной документации (для строительства / реконструкции / капитального ремонта объекта) в соответствии с требованиями нормативно-технических документов в сфере обеспечения доступности (по варианту «А» / «Б»)	-	-	-	-
2	Осуществление строительства / реконструкции / капитального ремонта объекта (по варианту «А» / «Б»)	-	-	-	-

3**	Создание условий индивидуальной мобильности для самостоятельного передвижения инвалидов по объекту, в том числе к местам предоставления услуг (по варианту «А» / «Б»)	-	-	-	-
3.1	По территории объекта				
3.1.1	Ремонтные работы:	-	-	-	-
3.1.2	Приобретение технических средств адаптации:	-	-	-	-
3.2	По входу в здание				
3.2.1	Ремонтные работы:	-	-	-	-
3.2.2	Приобретение технических средств адаптации:	-	-	-	-
3.3	По путям движения в здании				
3.3.1	Ремонтные работы:	-	-	-	-
3.3.2	Приобретение технических средств адаптации:	-	-	-	-
3.4	По зоне оказания услуг				
3.4.1	Ремонтные работы:	-	-	-	-
3.4.2	Приобретение технических средств адаптации:	-	-	-	-
3.5	По санитарно-гигиеническим помещениям				
3.5.1	Ремонтные работы:	-	-	-	-
3.5.2	Приобретение технических средств адаптации:	-	-	-	-
3.6	По системе информации - обеспечение информации на объекте с учетом нарушений функций и ограничений жизнедеятельности инвалидов	-	-	-	-
3.6.1	Надлежащее размещение оборудования и носителей информации (информационного стенда, информационные знаки, таблиц, схем,	Все категории	-	-	-

	вывесок) с соблюдением формата (размер, контрастность), единства и непрерывности информации на всем объекте				
3.6.2	Дублирование необходимой звуковой и зрительной информации, а также надписей, знаков и иной текстовой и графической информации знаками, выполненными рельефно-точечным шрифтом Брайля, а также объемными изображениями	-			-
3.6.3	Обеспечение допуска собаки-проводника на объект и организация для нее места ожидания	Не предусм.			-
3.6.4	Обеспечение системы оповещения о чрезвычайных ситуациях и эвакуации с учетом особенностей восприятия	-			
3.6.5	Развитие средств и носителей информации (информационно-диспетчерской службы, инфо-киоска, памяток)				
3.7	По путям движения к объекту				
3.7.1	Организация предоставления информации гражданам о наличии адаптированного транспорта к объекту	-			
3.7.2	Организационные мероприятия по решению вопроса доступности пути к объекту от ближайшей остановки пассажирского транспорта	-			-

II. ОБЕСПЕЧЕНИЕ УСЛОВИЙ ДОСТУПНОСТИ УСЛУГ, ПРЕДОСТАВЛЯЕМЫХ ОРГАНИЗАЦИЕЙ

1**	Обеспечение доступа к месту предоставления услуги на объекте путем оказания работниками организации помощи инвалидам в преодолении барьеров, мешающих получению ими услуг на объекте, в том числе с сопровождением инвалидов, имеющих стойкие расстройства функции зрения и самостоятельного передвижения (К, О, С)				
1.1	Разработка и утверждение организационно-распорядительных и иных локальных документов учреждения о порядке оказания помощи инвалидам и другим маломобильным гражданам				
1.2	Закрепление в должностных инструкциях персонала конкретных задач и функций по оказанию помощи инвалидам и другим маломобильным гражданам (и их сопровождению)				

1.3	Организация систематического обучения (инструктажа) персонала по вопросам оказания помощи на объекте инвалидам и другим маломобильным гражданам (план инструктажа, журнал учета)	К, О-к, О-в, С-п, С-ч, Г-п, Г-ч, У	Два раза в год	
1.4	Обеспечение доступной информации для обслуживаемых граждан (инвалидов) о порядке организации доступности объекта и предоставляемых в учреждении услуг, а также порядка оказания (получения) помощи на объекте (на сайте, на информационном стенде, в индивидуальных памятках)	К, О-н, О-в, С-п, С-ч, Г-п, Г-ч, У		
1.5	Предоставление (при необходимости) инвалидам по слуху услуг с использованием русского жестового языка, с допуском на объект (к местам предоставления услуг) сурдопереводчика, тифлосурдопереводчика	С-п С-ч		
2	Организация предоставления услуг инвалидам по месту жительства (на дому)	Не предусмотрено.		
3	Организация предоставления услуг инвалидам в дистанционном формате	Не предусмотрено.		
4	Создание (развитие) сайта организации, адаптированного с учетом особенностей восприятия, с отражением на нем информации о состоянии доступности объекта и услуг			

* - мероприятия 1 этапа (неотложные), 2 этапа (отложные), 3 этапа (итоговые – капитальный ремонт / реконструкция / строительство нового здания)
 ** - мероприятия, указанные в п. 3 раздела I (при наличии отклонений от действующих, обязательных к исполнению, требований нормативно-технических документов) и в п. 1 раздела II, подлежат обязательному согласованию с полномочным представителем общественного объединения инвалидов

СОГЛАСОВАНО Представитель общественного Согласовано без замечаний / с замечаниями (неужное зачеркнуть)

объединения инвалидов

ИООИ «ВАЛЕНТИНА»

Сахалинская общественная организация инвалидов «ВАЛЕНТИНА»

(Ахтырченко Н.Н.)

Фамилия, Имя, Отчество

Замечания и предложения со стороны представителя ООИ***:

Сотрудник для связи

Дата составления « 01 »

09

20 21 г.

*** - может быть приложено в виде Акта согласования или Акта разногласий

СИТУАЦИОННЫЙ И ПЛАН ЗДАНИЯ

центр культурно-досугового и библиотечного обслуживания с. Ясноморское, ул. Советская, 4.

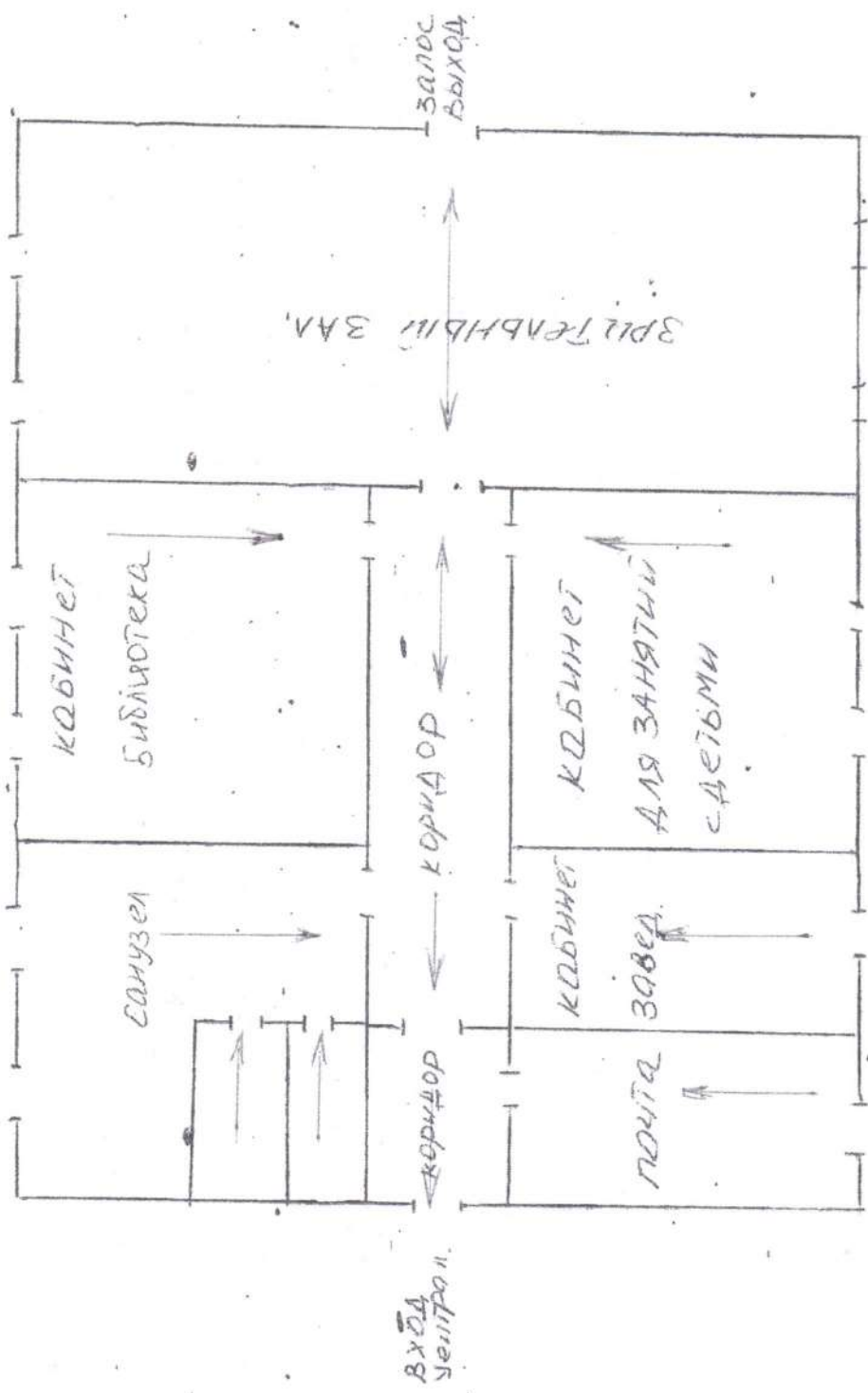
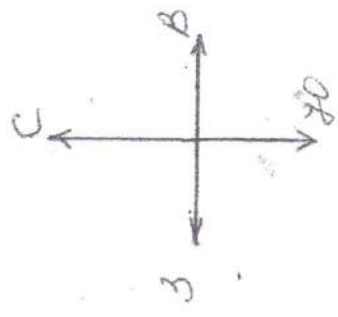

Коридор



Вход в зрительный зал



Зрительный зал



Санузел

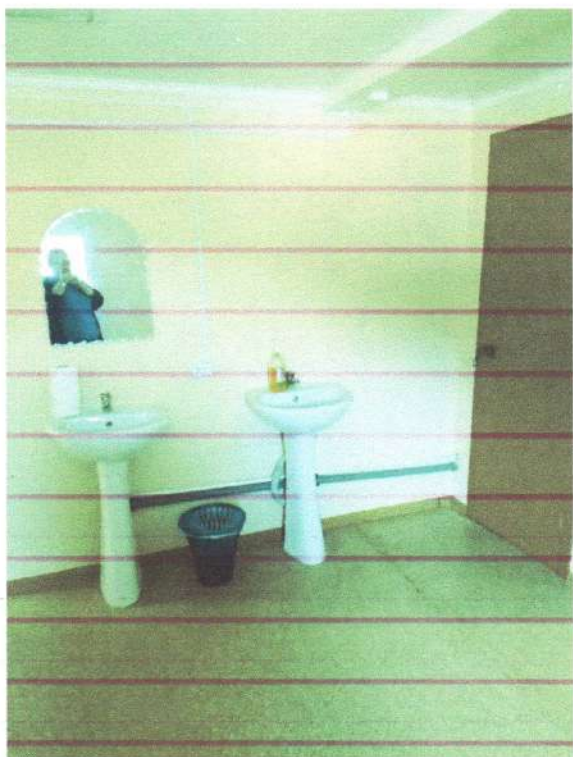

Кабинеты



Библиотека



Эвакуационный выход

