



Утверждаю:

Директор МБУК «РДК им. Г.И. Невельского»

/С.В. Козлова/

**ПАСПОРТ ДОСТУПНОСТИ № 21**  
объекта и услуг для инвалидов и других МГН

**1. Общие сведения об объекте (краткая характеристика объекта)**

**1.1. Наименование отрасли (сферы деятельности):** Объект культуры и туризма

(указывается: объект здравоохранения; объект образования; объект социальной защиты населения; объект физической культуры и спорта; объект культуры и туризма; объект информации и связи; объект транспорта и дорожно-транспортной инфраструктуры; объект жилого фонда; объект потребительского рынка и сферы услуг; объект службы занятости и места приложения труда; административный объект; иное)

**1.2. Адрес объекта:** 694761, Сахалинская область, Невельский район, село Шебунино, ул. Дачная, д.4а.

**1.3. Сведения о размещении объекта:**

- отдельно стоящее здание 2 этажей, 1440 кв. м

- часть здания \_\_\_\_\_ этажей (или на \_\_\_\_\_ этаже), \_\_\_\_\_ кв. м

- наличие прилегающего земельного участка (да, нет); 1900 кв. м

**1.4. Год постройки здания** 1991, капитального ремонта/реконструкции нет 2015

**1.5. Дата предстоящих плановых ремонтных работ:** капитальный ремонт: \_\_\_\_\_;

Реконструкция: \_\_\_\_\_;

Строительство нового здания \_\_\_\_\_; иное \_\_\_\_\_.

**Сведения об организации, расположенной на объекте**

**1.6. Название организации (учреждения) - полное и краткое наименование (согласно Уставу)** клуб «Горняк» с. Шебунино филиал муниципального бюджетного учреждения культуры «Районный дом культуры имени Геннадия Ивановича Невельского»/ клуб «Горняк» с. Шебунино филиал МБУК «РДК им.Г.И. Невельского»

**1.7. Юридический адрес организации (учреждения):** 694761, Сахалинская область, Невельский район, село Шебунино, ул. Дачная, д.4а.

**1.8. Основание для пользования объектом (оперативное управление, аренда, собственность, иное):** оперативное управление

**1.9. Форма собственности (государственная, негосударственная, иное):** муниципальная

**1.10. Территориальная принадлежность (федеральная, региональная, муниципальная, иное):** муниципальная

**1.11. Вышестоящая организация (наименование):** муниципальное бюджетное учреждение культуры «Районный дом культуры имени Геннадия Ивановича Невельского»/ МБУК «РДК им.Г.И. Невельского»

**1.12. Адрес вышестоящей организации, координаты для связи:** 694740, Сахалинская область, г.Невельск, ул.Ленина, д.54а.

## 2. Характеристика деятельности организации на объекте

(краткая характеристика предоставляемых услуг)

- 2.1. Вид (или тип) объекта (согласно отраслевой классификации и Уставу): Учреждение клубного типа
- 2.2. Виды оказываемых услуг (виды деятельности, согласно Уставу): Организация деятельности клубных формирований и формирований самодетельного народного творчества; выявление, изучение, сохранение, развитие и популяризация объектов нематериального культурного наследия народов РФ в области традиционной народной культуры; организация и проведение культурно-массовых мероприятий.
- 2.3. Форма оказания услуг: (на объекте, в том числе с проживанием; на дому; дистанционно; иное): на объекте.
- 2.4. Категории обслуживаемого населения по возрасту: (дети; граждане трудоспособного возраста; граждане пожилого возраста; все возрастные категории): дети от 3-х лет, граждане трудоспособного возраста; граждане пожилого возраста.
- 2.5. Категории обслуживаемых инвалидов: (К, О-н, О-в, С-п, С-ч, Г-п, Г-ч, У) / нет)<sup>1</sup>: К, О, О-н, О-в, С-п, С-ч, Г-ч, У.
- 2.6 Участие в исполнении ИПРА инвалида / ребенка-инвалида (да, нет): нет.

<sup>1</sup> К - передвигающиеся на коляске; О - нарушения опорно-двигательного аппарата, в т.ч.: О-н - поражение нижних конечностей; О-в - поражение верхних конечностей; С-п - полное нарушение зрения (слепота); С-ч - частичное нарушение зрения; Г-п - полное нарушение слуха (глухота); Г-ч - частичное нарушение - слуха; У - нарушения умственного развития.

### 3. Состояние доступности объекта

#### 3.1. Путь следования к объекту пассажирским транспортом

(описать маршрут движения с использованием пассажирского транспорта): объект находится в зоне пешей доступности

3.1.1. Наличие адаптированного пассажирского транспорта к объекту: нет.

3.2. Путь к объекту от ближайшей остановки пассажирского транспорта:

3.2.1. расстояние до объекта от остановки транспорта 150 м

3.2.2. время движения (пешком) 3 - 5 мин.

3.2.3. наличие выделенного от проезжей части пешеходного пути (да, нет): нет

3.2.4. Перекрестки: нерегулируемые; регулируемые, со звуковой сигнализацией, таймером; нет

3.2.5. Информация на пути следования к объекту: акустическая, тактильная, визуальная; нет

3.2.6. Перепады высоты на пути: есть, нет: есть.

Их обустройство для инвалидов на коляске: да, нет: Да

3.2.7. Обеспечена индивидуальная мобильность инвалидам (К, О-н, О-в, С-п, С-ч, Г-п, Г-ч, У): нет.

3.2.8. Организовано сопровождение на пути движения инвалидам (К, О-н, О-в, С-п, С-ч, Г-п, Г-ч, У): да.

Необходимые организационные решения

---

### 3.3. Организация доступности объекта и услуг для инвалидов - форма обслуживания

Категория инвалидов	Форма обслуживания - способ предоставления услуг инвалидам – (отметить выбранный способ знаком плюс +)				
	На объекте по варианту		На дому	Дистанционно	Не организовано
	«А»*	«Б»**			
К (передвигающиеся на креслах-колясках)		+			
О-н (поражение нижних конечностей)		+			
О-в (поражение верхних конечностей)		+			
С-п (полное нарушение зрения – слепота)		+			
С-ч (частичное нарушение зрения)		+			
Г-п (полное нарушение слуха – глухота)					+
Г-ч (частичное нарушение слуха)		+			
У (нарушения умственного развития)		+			
Все категории инвалидов***					

\* - вариант «А» - универсальный проект - доступность для инвалидов любого места в здании, а именно – общих путей движения и мест обслуживания – не менее 5% общего числа таких мест, предназначенных для обслуживания (но не менее одного)

\*\* - вариант «Б» - разумное приспособление - при невозможности доступного оборудования всего здания выделение в уровне входа специальных помещений, зон или блоков, приспособленных для обслуживания инвалидов, с обеспечением всех видов услуг, имеющихся в данном здании

\*\*\* - заполняется только в случае, если способ единый для всех категорий

**Примечание:** если для какой-то категории МГН организовано несколько форм обслуживания, то все они отмечаются в соответствующих графах знаком плюс (+)

### 3.4. Доступность структурно-функциональных зон объекта на «01» января 2018 г.\*

№№ п/п	Основные структурно- функциональные зоны**	Состояние доступности, в том числе для основных категорий инвалидов***							
		К	О-н	О-в	С-п	С-ч	Г-п	Г-ч	У
1	Территория, прилегающая к зданию (участок)	ДУ-пп	ДУ-пп	ДУ-пп	ДУ-пп	ДУ-пп	ДУ-пп	ДУ-пп	ДУ-пп
2	Вход (входы) в здание ДУ-пп	ДУ-пп	ДУ-пп	ДУ-пп	ДУ-пп	ДУ-пп	ДУ-пп	ДУ-пп	ДУ-пп
3	Путь (пути) движения внутри ДУ-пп	ДУ-пп	ДУ-пп	ДУ-пп	ДУ-пп	ДУ-пп	ДУ-пп	ДУ-пп	ДУ-пп
4	Зона целевого назначения ДУ-пп	ДУ-пп	ДУ-пп	ДУ-пп	ДУ-пп	ДУ-пп	ДУ-пп	ДУ-пп	ДУ-пп
5	Санитарно-гигиенические помещения	ДУ-пп	ДУ-пп	ДУ-пп	ДУ-пп	ДУ-пп	ДУ-пп	ДУ-пп	ДУ-пп
6	Система информации и связи (на всех зонах)	ДУ-пп	ДУ-пп	ДУ-пп	ДУ-пп	ДУ-пп	ДУ-пп	ДУ-пп	ДУ-пп
7	Пути движения к объекту (от остановки транспорта)	ДУ-пп	ДУ-пп	ДУ-пп	ДУ-пп	ДУ-пп	ДУ-пп	ДУ-пп	ДУ-пп

\* - указывается дата обследования, соответствующая приложению 1к Паспорту доступности «Результаты обследования на предмет доступности объекта и услуг для инвалидов и других МГН»; при повторном обследовании делается Вкладыш к Паспорту доступности и указывается дата повторной оценки по настоящему пункту

\*\* - если зона отсутствует или не закреплена за организацией, расположенной на объекте, в соответствующей строке делается отметка (запись) об этом

\*\*\* - указывается по каждой зоне доступность ее для каждой из 8 категорий инвалидов и других МГН:

- ДП- доступно полностью (барьеры отсутствуют, требования нормативно-технических документов выполнены);
- ДУ-им - доступно условно с обеспечением индивидуальной мобильности техническими решениями (отклонения от нормативно-технических документов согласованы с представителем общественного объединения инвалидов);
- ДУ-пп - доступно условно с помощью персонала (согласовано с общественным объединением инвалидов);
- ВНД - временно недоступно (имеются существенные барьеры, на момент обследования не устранены)



### 3.5. Состояние доступности объекта и услуг (итоговое заключение) на «01» января 2018 г.\*

Категория инвалидов	К	О-н	О-в	С-п	С-ч	Г-п	Г-ч	У	Все категории**
Состояние доступности на момент обследования***	ДУ-пп	ДУ-пп	ДУ-пп	ДУ-пп	ДУ-пп	ДУ-пп	ДУ-пп	ДУ-пп	
Ожидаемое состояние доступности объекта и услуг после выполнения работ:									
1 этапа (неотложных работ)	ДУ-пп	ДУ-пп	ДУ-пп	ДУ-пп	ДУ-пп	ДУ-пп	ДУ-пп	ДУ-пп	
2 этапа (отложенных работ)									
3 этапа (итоговых работ)									

\* - аналогично пункту 3.4 (см.)

\*\* - заполняется только в случае, если по всем категориям единая оценка

\*\*\* - в этой строке указывается решение о состоянии доступности объекта и предоставляемых услуг для соответствующих категорий инвалидов: ДП - доступно полностью; ДЧ – доступно частично; ДУ-им - доступно условно с обеспечением индивидуальной мобильности; ДУ-пп - доступно условно с помощью персонала на объекте; ДУ-дом – доступно условно с предоставлением услуг на дому (ином месте пребывания инвалида); ДУ-дистант – доступно условно с предоставлением услуг дистанционно; ВНД – временно недоступно

**Примечание:** Информация о состоянии доступности объекта и услуг на момент обследования отражается на сайте организации, а по приоритетным объектам - также на карте доступности

### 3.6. Объект является приоритетным (да, нет) ДА

Указать, когда включен в реестр приоритетных объектов (2014 год), в целевую программу «Государственная программа Сахалинской области «Доступная среда в Сахалинской области на 2014-2020 годы»

### 3.7. Дата размещения (актуализации) информации на сайте и карте доступности https://msz.admsakhalin.ru «01» января 2018 г

4. Управленческое решение (по обеспечению доступности объектов и услуг)

4.1. Работы по обеспечению доступности объекта и предоставляемых услуг\*

Этапы и виды работ по обеспечению доступности объекта и услуг	Возможный результат доступности	Ожидаемый результат доступности по категориям МГН (отметить знаком плюс +)							
		К	О-н	О-в	С-п	С-ч	Г-п	Г-ч	У
<b>1 этап</b> (неотложные мероприятия)									
1.1 Обеспечение доступа к месту (местам) предоставления услуги (услуг) на объекте путем оказания работниками организаций помощи с согласованием с ООИ	ДУ-пп	+	+	+	+	+	+	+	+
1.2 Организация предоставления услуг инвалидам по месту жительства (на дому)	ДУ-дом								
1.3 Организация предоставления услуг инвалидам в дистанционном формате	ДУ-дистант								
Срок завершения 1 этапа, контроля его исполнения и актуализации информации на сайте организации и карте доступности _____ года									
<b>2 этап</b> (отложенные мероприятия)									
2.1 Создание условий индивидуальной мобильности для самостоятельного передвижения инвалидов по объекту, в т.ч. к местам предоставления услуг (по варианту «А» / «Б») с согласованием с ООИ; путем приобретения технических средств адаптации (и информации), проведения ремонтных работ	ДУ-им								
2.2 Обеспечение доступности объекта путём выполнения ремонтных работ и приобретения технических средств адаптации (и информации) с соблюдением требований нормативно-технических документов в проектировании и строительстве									
2.2.1. По варианту «А»	ДП								
2.2.2. По варианту «Б»	ДЧ	+	+	+	+	+	+	+	+
Срок завершения 2 этапа, контроля его исполнения и актуализации информации на сайте организации и карте доступности _____ года									
<b>3 этап</b> (итоговые мероприятия)									
3.Создание условий для беспрепятственного доступа инвалидов к объекту и предоставляемым в нем услугам									

3.1. По варианту «А»	ДП								
3.2. По варианту «Б»	ДЧ								

Срок завершения 3 этапа, контроля его исполнения и актуализации информации на сайте организации и карте доступности \_\_\_\_\_ года

\*- подробно мероприятия представлены в «дорожной карте объекта» от «\_\_\_» \_\_\_\_\_ 20\_\_ г.

**4.2. Для принятия решения о выполнении работ на объекте требуется / не требуется:**

- согласование работ с надзорными органами (в сфере проектирования и строительства, архитектуры, охраны памятников, другое) \_\_\_\_\_
- техническая экспертиза \_\_\_\_\_
- разработка проектно-сметной документации \_\_\_\_\_
- согласование с вышестоящей организацией (с собственником объект)
- заключение дополнительного соглашения с арендодателем \_\_\_\_\_
- рассмотрение на \_\_\_\_\_

(наименование координирующего органа в сфере обеспечения доступной среды для инвалидов)

- иное \_\_\_\_\_

**4.3. Работы, требующие обязательного согласования с полномочным представителем общественного объединения инвалидов (пункт 1.1 и пункт 2.1 раздела 4.1):**

Согласованы без замечаний

Дата « 14 » 01 20 18 г.

Согласованы с замечаниями и предложениями  
(прилагаются к «дорожной карте» объекта)

Дата «\_\_\_» \_\_\_\_\_ 20\_\_ г.

Замечания устранены

Дата «\_\_\_» \_\_\_\_\_ 20\_\_ г.

Не согласованы. Необходимо согласовать до

Дата «\_\_\_» \_\_\_\_\_ 20\_\_ г.





**Результаты обследования на предмет доступности объекта и услуг для инвалидов и других МГН**  
Клуб «Горняк» с. Шебунино – филиал муниципального бюджетного учреждения культуры  
«Районный дом культуры имени Геннадия Ивановича Невельского»

*Наименование объекта*  
694761 Сахалинская обл., Невельский район, село Шебунино, ул. Дачная, д. 4а.  
Адрес

№ п/п	Структурно-функциональные зоны и элементы	Значимые барьеры для инвалидов и МГН* (физические, информационные, организационные)	Предложения по созданию условий доступности объекта и услуг (до реконструкции / капитального ремонта):		Состояние доступности		
			Неотложные мероприятия (1 этап)	Отложенные мероприятия (2 этап)	на момент обследования	после 1-го этапа	после 2-го этапа
1.	Территория, прилегающая к зданию - Вход (входы) на территорию - Путь (пути) движения на территории - Лестница (наружная) - Пандус (наружный) - Автостоянка и парковка		Не требуется		К	К	К
			Не требуется		О-н	О-н	О-н
			Не требуется		О-в	О-в	О-в
			Не требуется		С-п	С-п	С-п
			Не требуется		С-ч	С-ч	С-ч
2.	Вход в здание - Лестница (наружная) - Пандус (наружный) - Входная площадка (перед дверью) - Дверь (входная) - Тамбур		Не требуется		К	К	К
			Не требуется		О-н	О-н	О-н
			Не требуется		О-в	О-в	О-в
			Не требуется		С-п	С-п	С-п
			Не требуется		С-ч	С-ч	С-ч
			Г-п	Г-п	Г-п	Г-п	
			Г-ч	Г-ч	Г-ч	Г-ч	
			У	У	У	У	

<p>3. Пути движения внутри здания</p> <ul style="list-style-type: none"> <li>- Коридор (вестибюль, зона ожидания, галерея, балкон)</li> <li>- Лестница (внутри здания)</li> <li>- Пандус (внутри здания)</li> <li>- Лифт пассажирский (или подъемник)</li> <li>- Дверь</li> <li>- Пути эвакуации (в т.ч. зоны безопасности)</li> </ul>	<p>3.1</p> <p>3.2</p> <p>3.3</p> <p>3.4</p> <p>3.5</p> <p>3.6</p>	<p>Не требуется</p> <p>Не требуется</p> <p><i>Не требуется</i></p> <p><i>Не требуется</i></p> <p>Не требуется</p> <p>Не требуется</p>	<p>К</p> <p>О-Н</p> <p>О-В</p> <p>С-П</p> <p>С-Ч</p> <p>Г-П</p> <p>Г-Ч</p> <p>У</p>	<p>К</p> <p>О-Н</p> <p>О-В</p> <p>С-П</p> <p>С-Ч</p> <p>Г-П</p> <p>Г-Ч</p> <p>У</p>	<p>К</p> <p>О-Н</p> <p>О-В</p> <p>С-П</p> <p>С-Ч</p> <p>Г-П</p> <p>Г-Ч</p> <p>У</p>
<p>4. Зоны целевого назначения здания</p> <ul style="list-style-type: none"> <li>- Кабинетная форма обслуживания</li> <li>- Зальная форма обслуживания</li> <li>- Прилавочная форма обслуживания</li> <li>- Форма обслуживания с перемещением по маршруту</li> <li>- Кабина индивидуального обслуживания</li> <li><b>Жилые помещения</b></li> </ul>	<p>4.1</p> <p>4.2</p> <p>4.3</p>	<p>Не требуется</p> <p>Не требуется</p> <p>Не требуется</p> <p><i>Не требуется</i></p> <p><i>Не требуется</i></p> <p>Не требуется</p>	<p>К</p> <p>О-Н</p> <p>О-В</p> <p>С-П</p> <p>С-Ч</p> <p>Г-П</p> <p>Г-Ч</p> <p>У</p>	<p>К</p> <p>О-Н</p> <p>О-В</p> <p>С-П</p> <p>С-Ч</p> <p>Г-П</p> <p>Г-Ч</p> <p>У</p>	<p>К</p> <p>О-Н</p> <p>О-В</p> <p>С-П</p> <p>С-Ч</p> <p>Г-П</p> <p>Г-Ч</p> <p>У</p>



Приложение № 2  
к Паспорту доступности объекта и услуг № 21  
Дата формирования «27» декабря 2017 г.  
Утверждаю:

Директор МБУК «РДК им.Г.И.Невельского»  
/ С.В Козлова



Согласовано:  
Начальник отдела культуры, спорта, туризма  
и молодежной политики  
/М.М.Саенко

План мероприятий по поэтапному повышению уровня доступности для инвалидов объекта и предоставляемых услуг («дорожная карта» объекта)

Клуб «Горняк» с. Шебунино – филиал муниципального бюджетного учреждения культуры  
«Районный дом культуры имени Геннадия Ивановича Невельского»  
Наименование объекта

694761 Сахалинская обл., Невельский район, село Шебунино, ул. Дачная, д. 4а.  
*Адрес*

№ № п/п	Наименование мероприятий (в соответствии со ст. 15 федерального закона №181-ФЗ в редакции закона №419-ФЗ и отраслевых порядков доступности объектов и услуг)	Категории МГН (буквенное обозначение)	Срок исполнения (и этап работы*)	Документ, которым предусмотрено исполнение мероприятия (источник финансирования)	Примечание (дата контроля и результат)
<b>I. СОЗДАНИЕ УСЛОВИЙ ДЛЯ БЕСПРЕПЯТСТВЕННОГО ДОСТУПА ИНВАЛИДОВ К ОБЪЕКТУ и предоставляемым в нем услугам</b>					
1	Разработка проектно-сметной документации (для строительства / реконструкции / капитального ремонта объекта) в соответствии с требованиями нормативно-технических документов в сфере обеспечения доступности (по варианту «А» / «Б»)	-	-	-	-



3**	Создание условий индивидуальной мобильности для самостоятельного передвижения инвалидов по объекту, в том числе к местам предоставления услуг (по варианту «А» / «Б»)	-	-	-	-	-
3.1	<b>По территории объекта</b>					
3.1.1	Ремонтные работы:	-	-	-	-	-
3.1.2	Приобретение технических средств адаптации:	-	-	-	-	-
3.2	<b>По входу в здание</b>					
3.2.1	Ремонтные работы:	-	-	-	-	-
3.2.2	Приобретение технических средств адаптации:	-	-	-	-	-
3.3	<b>По путям движения в здании</b>					
3.3.1	Ремонтные работы:	-	-	-	-	-
3.3.2	Приобретение технических средств адаптации:	-	-	-	-	-
3.4	<b>По зоне оказания услуг</b>					
3.4.1	Ремонтные работы:	-	-	-	-	-
3.4.2	Приобретение технических средств адаптации:	-	-	-	-	-
3.5	<b>По санитарно-гигиеническим помещениям</b>					
3.5.1	Ремонтные работы:	-	-	-	-	-
3.5.2	Приобретение технических средств адаптации:	-	-	-	-	-
3.6	<b>По системе информации - обеспечение информации на объекте с учетом нарушений функций и ограничений жизнедеятельности инвалидов</b>					
3.6.1	Надлежащее размещение оборудования и носителей информации (информационного стенда, информационных знаков, таблиц, схем,	-	-	-	-	-
	Все категории	-	-	-	-	-

	вывесок) с соблюдением формата (размер, контрастность), единства и непрерывности информации на всем объекте				
3.6.2	Дублирование необходимой звуковой и зрительной информации, а также надписей, знаков и иной текстовой и графической информации знаками, выполненными рельефно-точечным шрифтом Брайля, а также объемными изображениями	-	-	-	-
3.6.3	Обеспечение допуска собаки-проводника на объект и организация для нее места ожидания	-	-	Не предусмотрено	-
3.6.4	Обеспечение системы оповещения о чрезвычайных ситуациях и эвакуации с учетом особенностей восприятия	-	-	-	-
3.6.5	Развитие средств и носителей информации (информационно-диспетчерской службы, инфо-киоска, памяток)	-	-	-	-
3.7	<b>По путям движения к объекту</b>				
3.7.1	Организация предоставления информации гражданам о наличии адаптированного транспорта к объекту	-	-	-	-
3.7.2	Организационные мероприятия по решению вопроса доступности пути к объекту от ближайшей остановки пассажирского транспорта	-	-	-	-

## II. ОБЕСПЕЧЕНИЕ УСЛОВИЙ ДОСТУПНОСТИ УСЛУГ, ПРЕДОСТАВЛЯЕМЫХ ОРГАНИЗАЦИЕЙ

1**	Обеспечение доступа к месту предоставления услуги на объекте путем оказания работниками организации помощи инвалидам в преодолении барьеров, мешающих получению ими услуг на объекте, в том числе с сопровождением инвалидов, имеющих стойкие расстройства функции зрения и самостоятельного передвижения (К, О, С)	-	-	-	-
1.1	Разработка и утверждение организационно-распорядительных и иных локальных документов учреждения о порядке оказания помощи инвалидам и другим маломобильным гражданам	-	-	-	-
1.2	Закрепление в должностных инструкциях персонала конкретных задач и функций по оказанию помощи инвалидам и другим маломобильным гражданам (и их сопровождению)	-	-	-	-

1.3	Организация систематического обучения (инструктажа) персонала по вопросам оказания помощи на объекте инвалидам и другим маломобильным гражданам (план инструктажа, журнал учета)	К, О-н, О-в, С-п, С-ч, Г-п, Г-ч, У	АВА ПАРА в ГРА	-
1.4	Обеспечение доступной информации для обслуживаемых граждан (инвалидов) о порядке организации доступности объекта и предоставляемых в учреждении услуг, а также порядка оказания (получения) помощи на объекте (на сайте, на информационном стенде, в индивидуальных памятках)	К, О-н, О-в, С-ч, Г-п, Г-ч, У	-	-
1.5	Предоставление (при необходимости) инвалидам по слуху услуг с использованием русского жестового языка, с допуском на объект (к местам предоставления услуг) сурдопереводчика, тифлосурдопереводчика	С-п, С-ч	-	-
2	Организация предоставления услуг инвалидам по месту жительства (на дому)	Не предусмотрено	-	-
3	Организация предоставления услуг инвалидам в дистанционном формате	Не предусмотрено	-	-
4	Создание (развитие) сайта организации, адаптированного с учетом особенностей восприятия, с отражением на нем информации о состоянии доступности объекта и услуг	-	-	-

\* - мероприятия 1 этапа (неотложные), 2 этапа (отложные), 3 этапа (итоговые - капитальный ремонт / реконструкция / строительство нового здания)

\*\* - мероприятия, указанные в п. 3 раздела I (при наличии отклонений от действующих, обязательных к исполнению, требований нормативно-технических документов) и в п. I раздела II, подлежат обязательному согласованию с полномочным представителем общественного объединения инвалидов

**СОГЛАСОВАНО Представитель общественного**

**объединения инвалидов**

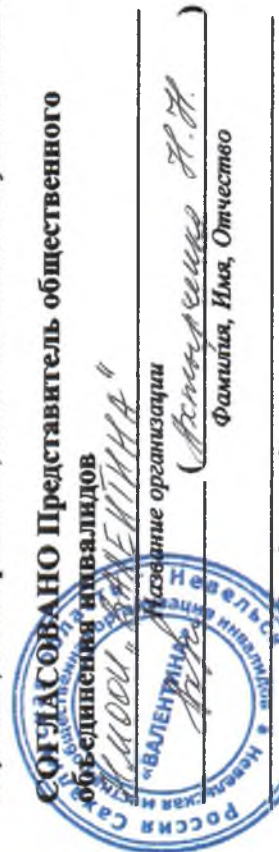

Имя, Отчество

Фамилия, Имя, Отчество

Согласовано без замечаний / с замечаниями (неужное зачеркнуть)

Замечания и предложения со стороны представителя ООИ\*\*\*:

На все указанные выше пункты ответили в соответствии с требованиями к документам (в соответствии с требованиями к документам)

Координаты для связи

Дата согласования « 14 » Января 2018 г.

\*\*\* - может быть приложено в виде Акта согласования или Акта разногласий



Фотографии

№ 1



№ 2



№ 3



№ 4



№ 5



№ 6



№ 7



№ 8



№ 9

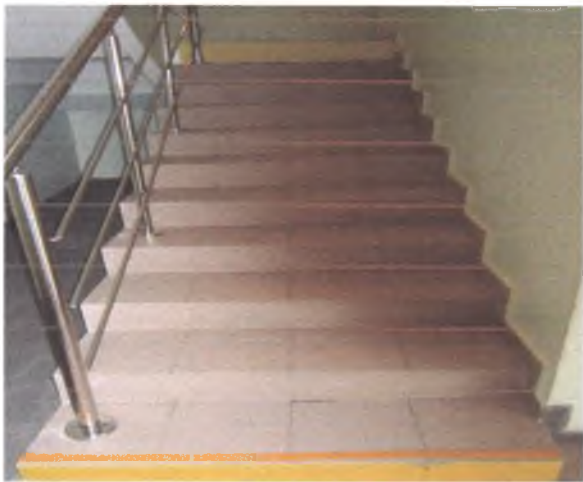

№ 10



№ 11



№ 12





№ 13



№ 14



№ 15



№ 16



№ 17



№ 18





Маршрут (схема) движения инвалидов и других МГН на объекте в здании клуба «Горняк» с. Шебунино  
I этаж

- - тактильная доска
- - кнопка вызова

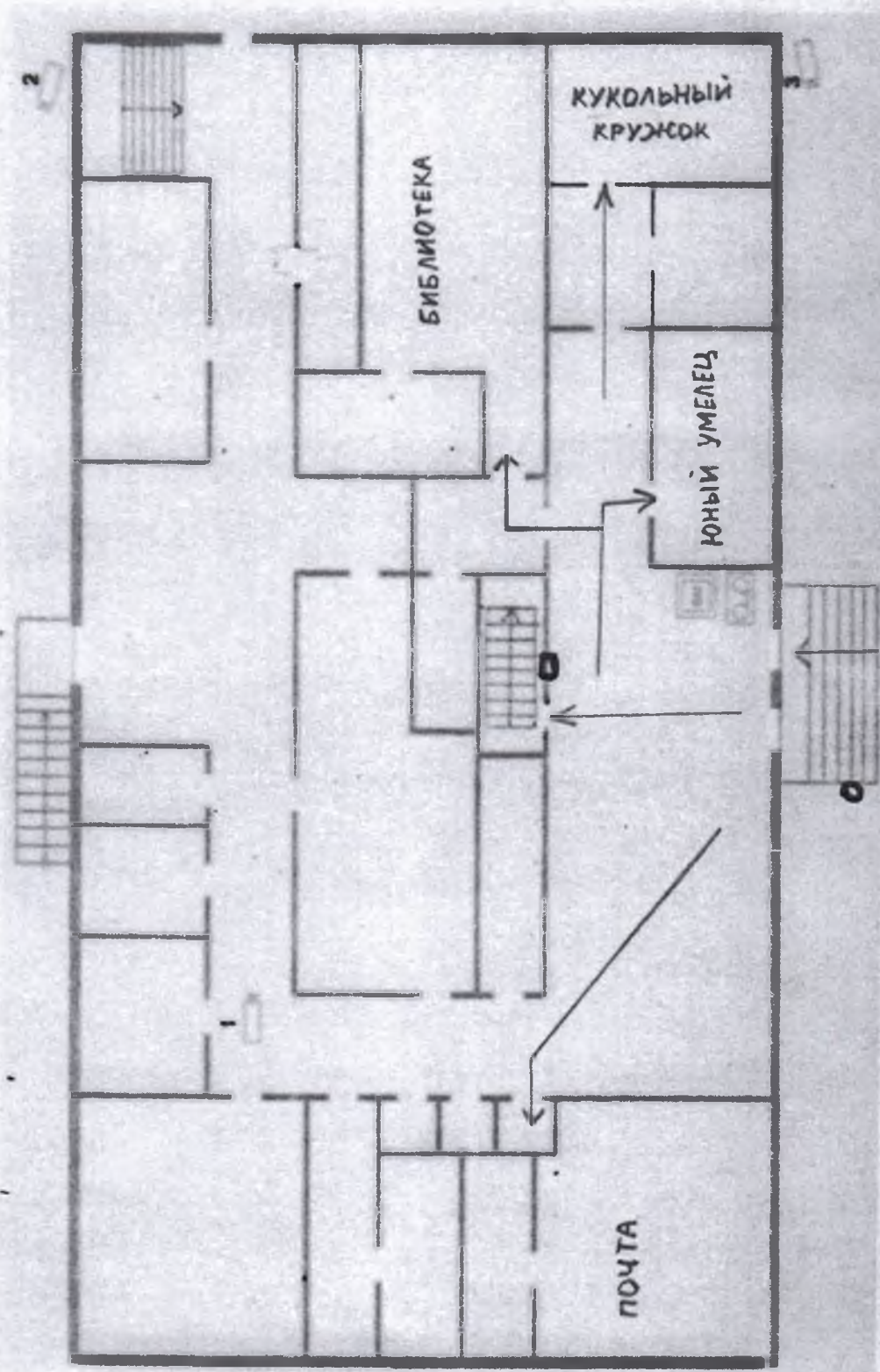



Маршрут (схема) движения инвалидов и других МГН на объекте в здании клуба «Горняк» с. Шебунино  
2 этаж

□ - тактильная доска

